



Nieuwsbrief

In dit nummer

Datums vergadering	1
Overlijden Jan Bierens	2
PG en Win10	2
PG à la Carte...? Bon appétit	3
Grafische schema's in PDF tot A0	10

Datums vergaderingen 2015 en locatie

- Vrijdag (!) 23 januari 2015
 - Donderdag 26 maart 2015
 - Donderdag 28 mei 2015
 - Donderdag 24 september 2015
 - Donderdag 26 november 2015
- Vrijdag (!) 22 (!) januari 2016 = Nieuwjaarsreceptie = 1 week vervroegd
Donderdag 24 maart = DVD
Donderdag 26 mei 2016
Donderdag 22 september 2016
Donderdag 24 november 2016

Telkens van 19u30 tot 22u00.

STADHUIS van GENK, ZAAL 4.

Vlakbij is er ruime parking.

Vorige vergadering:
28 mei 2015
36 aanwezigen

Volgende samenkomst:
26 november 2015
om 19u30
[STADHUIS Genk](#)
Stadsplein 1
3600 Genk

Insturen bestanden voor DVD kan vanaf november

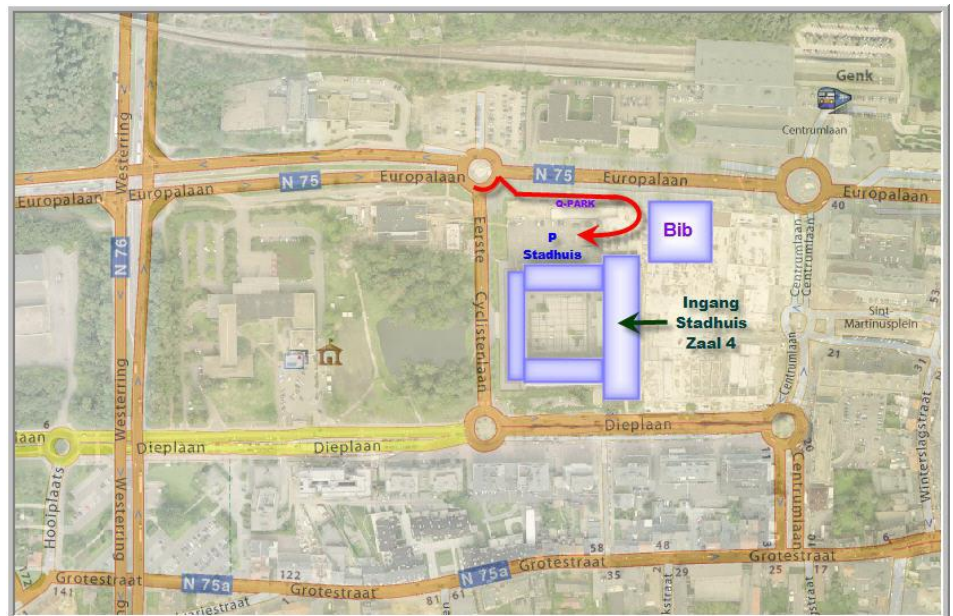

Sinds 27 maart 2015 bestaat de PRO-GENgebruikersgroep LIMBURG 22 jaar.

Jan Bierens overleden



Ons trouwe lid van het eerste uur, Jan Bierens is niet meer. Op zijn bidprentje lezen wij: "Geboren te Kinrooi op 20-06-1930 en totaal onverwacht van ons heengegaan op 04-08-2015 en op 08-08-2015 begraven te Heppeneert. Zoon van Hendrik Bierens en Leontine Rosvelds. Dankbaar heeft hij, als gedreven lid van de Geschied- en Heemkundige Kring van Kinrooi beide families tot in het verre verleden bestudeerd en beschreven. Het grootste deel van zijn actief leven stond in dienst van de Congolese jeugd. Het college dat hij in Bondo bestuurde, kon gezien worden als een parel aan zijn missiewerk. Van 1976 tot 1982 was hij de hoofdverantwoordelijke van onze missie in Afrika. In 1995 keerde hij voorgoed terug naar Europa". We zullen je missen.

PRO-GEN en Windows 10

Net één dag voor deze vergadering te Genk kwam Windows 10 binnen op mijn laptop die Win 8.1 bevatte. Ik heb Microsoft zijn gang laten gaan en alles standaard laten installeren. Ik heb niet meer moeten doen dan een paar keer te klikken ter bevestiging. Downloaden en updaten samen, duren erg lang. 't Is geen klus om snel tussendoor te doen. Uiteindelijk heb ik geen enkele moeilijkheid ondervonden. Alles werkte perfect, ook PRO-GEN.

Toch schijnen her en der enkele updaters een moeilijkheid te ondervinden met PRO-GEN. De makers van PG schreven er de volgende tip over <http://www.pro-gen.nl/nltip27.htm>

PRO-GEN versie 3.21 werkt goed met Windows 10. Echter u moet wel een instelling van het PRO-GEN venster aanpassen.

Het blijkt dat Windows 10 nu standaard een aantal Ctrl-toetsen als snelkoppeling heeft gereserveerd, waardoor o.a. Ctrl-A en Ctrl-pijl-op/Ctrl-pijl-neer niet meer werken in PRO-GEN.

Omdat sommige programma's - waaronder dus ook PRO-GEN - gebruik maken van deze Ctrl-toetsen, heeft Microsoft een mogelijkheid ingebouwd om dit uit te schakelen.

Dit gaat als volgt:

Klik op het kleine pictogram in de linker bovenhoek van het PRO-GEN venster en kies 'Eigenschappen'.

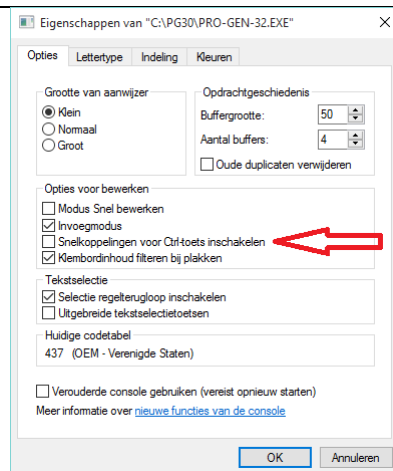
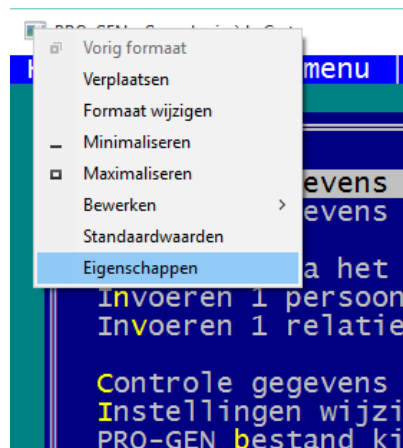

Zet dan het vinkje **uit** bij 'Snelkoppelingen voor Ctrl-toets inschakelen'.

Na klikken op **OK** werken de Ctrl-toetsen weer normaal binnen PRO-GEN.

Dit is een eenmalig instelling die alleen geldt voor het PRO-GEN venster. Deze instelling heeft geen invloed op andere programma's.

PRO-GEN à la Carte ...? Bon appétit

Tekst Bob Joosten

Comfortabeler werken in PRO-GEN

Voorgerecht

1. Zorg voor een aangename interface

De meesten van ons brengen jaarlijks uren door achter hun computerscherm met Pro-Gen in een venster. Die uren kunnen we best aangenaam doorbrengen, zonder teveel ergernissen. Ik weet niet hoe jullie het ervaren, maar de standaardkleurtjes die Pro-Gen biedt, kunnen me niet bekoren, laat staan inspireren. Ook de grootte van het werkscherm, is van belang. Daarom

a. Zorg voor een werkscherm van maximale grootte, zonder scrollbalkjes

Hoe?

Vaste instelling 50 lijnen.

Werken in 50 lijnen is geen 'fabrieksinstelling' van PG3.21 maar het programma biedt wel deze startmogelijkheid. Persoonlijk werk ik steeds in deze mode.

1. Ga naar je Windows Bureaublad
2. Klik met de rechtermuisknop op de snelkoppeling met het boompje "PRO-GEN 3.21 NL"
3. Kies in het submenu het item Eigenschappen
4. In het tabblad Snelkoppeling voeg je aan het Doel de optie [spatie]/50 toe zodat er komt te staan:

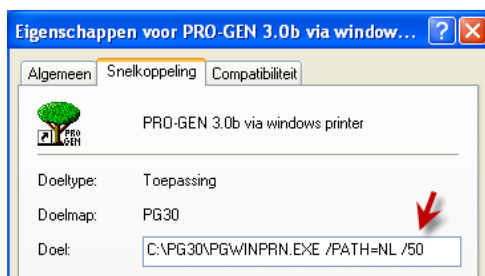

5. Toepassen
6. Denk eraan dat je PRO-GENvenster niet groter/hoger mag zijn dan je monitorscherm. Anders schakelt PG3.21 automatisch terug naar 25 lijnen en heb je geen effect van de optie /50!

Venstergrootte aanpassen

Hoofdmenu Instellingen wijzigen Venstergrootte aanpassen

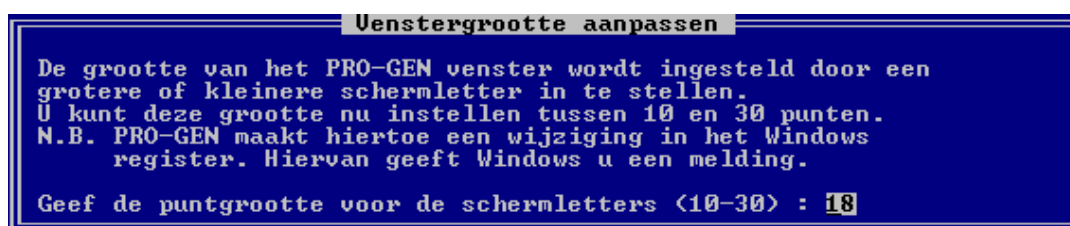

Bij een desktopcomputer meestal 18 à 20 puntgrootte Bij laptop veelal 16 puntgrootte.

b. Schermkleuren aanpassen

Persoonlijk vind ik de standaardkleuren van Pro-Gen oerlelijk. Het oog wil ook wat en we werken liefst in een zo aangenaam mogelijke omgeving. De schermkleuren van Pro-Gen kun je eenvoudig aanpassen.

Hoe?

Eenvoudigweg door gebruik te maken van de kleurenschema's op onze dvd. Daar vind je liefst elf skins waarmee je Pro-Gen kunt pimpen.

Start de dvd... Extra software voor PRO-GEN ... Bladeren in Programma's voor PRO-GEN ... Kleurinstellingen – Elf skins ... Bladeren in Skins voor PRO-GEN.

Maak je keuze ... 1...(/supp)

Je mag er zelfs gelijk drie installeren. Zet dan je eerste keuze bij 1 ... (/supp), je tweede bij 2... (/supp) en je derde bij 3 ... (/supp).

Als je Pro-Gen weer opstart, worden de skins automatisch geïnstalleerd.

Je moet er nu nog eentje activeren. Stel dat we je eerste keuze willen activeren:

Hoofdmenu ... Instellingen wijzigen ... Schermkleuren veranderen ... Eigen kleurinstelling 1 ... Enter.

Klaar is Kees ! We hebben nu een grote werkruimte met 50 lijnen on screen en in kleurtjes die ons stimuleren om aan de slag te gaan ☺

Hoofdgerecht

2. Zorg voor een comfortabel invoerscherm met alle velden

Hoe ?

Kies bij het aanmaken van een nieuw bestand altijd voor Opmaakdefinitie PG30-2. Vanuit het hoofdmenu:

- a. Instellingen wijzigen
- b. Nieuw PRO-GEN bestand aanmaken
- c. Vul een bestandsnaam in (bvb. ZOLDER <Enter>
- d. Vul een omschrijving in <Enter>
- e. Invoer akkoord
- f. Wil je dit bestand nu aanmaken? (J/N) : J(a)
- g. Kies vervolgens in de lijst van de PRO-GEN opmaakdefinities voor PG30-2 (PG30-2 is gelijk aan PG30-1 maar heeft nog een paar velden meer voor allerlei getuigen).
- h. <Enter>

3. Zorg voor een handig overzicht van personen in het relatieschema

Standaard biedt Pro-Gen een heel beperkt relatieschema. Het is veel comfortabeler mocht het relatieschema je in één blik grootouders, ouders, en de persoon onder de cursor tonen met zoveel mogelijk gegevens... Zoiets als hieronder dus :

PRO-GEN Genealogie à la Carte
GILISEN | Relatieschema | PRO-GEN 3.0b-p17 (C) 1989-2008

Philippus Grosseau x Maria Joseph Briers

Philippus Jacobus Drossin x Anna Mechtildis Stavelo
Maria Margaretha Tackoen

Grootouders		Grootouders	
GROSSEAU Philippus	BRIERS Godefridus		
VANSTEEN Elisabetha	FOURSOIX Anna Christina		
Vader	Moeder		
GROSSEAU Philippus	BRIERS Maria Joseph		
30 j. bij gb kind [cursor]	39 j. bij gb kind [cursor]		
24 j. na gb kind [cursor] ovl.	33 j. na gb kind [cursor] ovl.		

Onder cursor [2041]

Naam : DROSSIN, Philippus Jacobus [M]

Alias : Roepnaam: Code:

Diversen : 6 kinderen 2 relaties

Verjaring : 238 j. geleden geb/ged. 177 j. geleden ovl/beg.

Beroep : molenaar, eigenaar

Info :

Klad :

Geboren :

Bron :

Info :

Gedoopt : 20-07-1770 Wellen

Dooget. : p: Georgius Drossin, m: Maria Gertrudis Stas (x Petrus Briers)

Bron : Parochieregisters

Info :

Overleden : 18-10-1831 Wellen 61 jaar

Bron : Burgerlijke stand AKTENR.: 79

Info :

Begrafenis :

Adres : 18-10-1831 Wellen, Molenstraat 61 jaar

Info : In de dorpsmolen.

Vader, Moeder, Partner, Kind, Alt-F1, 0-9, *, Bekijk, Wijzig, Ins=Toevoegen, Del, Alt-<>

Hoe ?

Ook dat vind je op onze dvd.

Start de dvd... Extra software voor PRO-GEN ... Bladeren in Programma's voor PRO-GEN ...

Uitgebreid relatieschema – Kijk 2 generaties vooruit ... <Klik aan>

Kopieer de versie PGggLIMBURG naar ... (/supp)

Als je Pro-Gen weer opstart, worden het nieuwe relatieschema automatisch geïnstalleerd.

4. Zorg voor een slimme totaalijst : personen

Een groot deel van onze tijd besteden we aan het nazoeken of we een in te voeren persoon al hebben in ons bestand of niet. Opnieuw biedt de standaard totaalijst personen weinig soelaas, want die geeft alleen geslacht, naam, voornaam, geboortedatum, overlijdensdatum en een verwijzing naar de ouders (met nummers). Veel handiger zou zijn als de lijst ook huwelijksdatum en de naam van de partner zou geven. Iets zoals hieronder bv. Daarvoor maken we een nieuwe definitie aan voor de persoonslijst.

BJ-TOTAL		Totaalijst : Personen		PRO-GEN 3.21 (C) 1989-2012		
Nr.	S	Naam	Geboorte	Huwelijk	Partner	Overlijden
72754	V	NOUWEN, Elisabeth	19-01-1842	19-04-1873	EERLINGS, P.J.	17-09-1914
32323	V	NOUWEN, Elisabeth	21-02-1850			09-03-1850
32324	V	NOUWEN, Elisabeth			GRIETEN, L.	08-12-1850
32325	V	NOUWEN, Elisabeth			AECHTEN, Peter	22-11-1943
75905	V	NOUWEN, E.G.G.	23-11-1940			
82628	V	NOUWEN, Elisabetha	11-02-1700			
75906	V	NOUWEN, Els J.M.	15-03-1973			
32328	M	NOUWEN, Francis		10-01-1898	DRIESKENS, Maria	
85885	V	NOUWEN, Francisca	09-09-1875		VAN HOUTEN, A.J.	
60467	V	NOUWEN, Gaby				
32329	M	NOUWEN, Georgius	16-07-1716		NIJSEN, Maria	21-10-1787
32330	M	NOUWEN, Gerard	21-06-1787			
32331	V	NOUWEN, Gertruda	12-05-1748	01-02-1773	INDEKEU, Matheus	09-01-1806
139408	V	NOUWEN, Gertrude			FRANSEN, Jan	
75907	M	NOUWEN, Glenn	08-07-1991			
32332	M	NOUWEN, Godfried H.	circa 1866		PAUWELS, Geert	20-08-1885
75908	V	NOUWEN, Greet	30-07-1973			
75909	M	NOUWEN, Guy J.G.	29-05-1967			
78180	V	NOUWEN, Heidi	25-04-1975	05-05-1995	NOUWEN, K.P.J.	
32333	V	NOUWEN, Helena	20-12-1764	25-01-1785	WOUTERS, M.	
32334	V	NOUWEN, Helena	11-08-1783	15-04-1807	MOONEN, Lambert	06-03-1854
141584	V	NOUWEN, Helena			DANIËLS, G.	voor 1842
85886	M	NOUWEN, Hendrik	30-11-1832	07-01-1863	BOONEN, J.M.	voor 1742
32336	M	NOUWEN, Henri	05-09-1728			18-06-1762
32337	M	NOUWEN, Henricus	20-05-1704	13-01-1737	KENENS, Helena	
32338	M	NOUWEN, Henricus	05-07-1763			
32339	M	NOUWEN, Henricus	10-04-1776			
75910	V	NOUWEN, Hilde	07-05-1967	16-02-1990	VAN ROY, John	
75587	V	NOUWEN, Hubertina	19-02-1957	18-05-1979	CREEMERS, Jan	
93216	V	NOUWEN, Hubertina			SMEETS, Josephus	
130319	V	NOUWEN, H.P.C.B.	28-06-1939	25-04-1959	COX, Martinus S.	
32341	M	NOUWEN, Hubertus	16-04-1767	07-02-1805	EIJKEN, J.E.	
75911	V	NOUWEN, Ilse	10-01-1975			
66980	V	NOUWEN, Ilse J.	25-06-1976			
85887	M	NOUWEN, Jacob H.	27-08-1868			
32342	M	NOUWEN, Jacobus	31-01-1898			
75912	M	NOUWEN, J.A.G.	06-09-1942	18-05-1966	WECKX, Maria	
86094	M	NOUWEN, Jacobus J.	13-01-1908	26-08-1937	AEGTEN, J.H.	na 1991
75913	M	NOUWEN, Jan	02-10-1966	05-10-1991	CLAES, Hilde	
135839	M	NOUWEN, Jan			DRIESKENS, E.	
32391	M	NOUWEN, Jan Hendrik	25-02-1909		SLEURS, Maria	21-03-1970
32343	M	NOUWEN, Jan Jacob	23-01-1835	10-06-1868	LENAERTS, A.C.	

Hoe ?

Vanuit het Hoofdmenu:

1. PRO-GEN hulpprogramma's <Enter>
2. Overige <Enter>
3. Definities aanpassen – Lijsten, blokken en opmaak veranderen <Enter>
4. Persoonslijsten veranderen <Enter>
5. Bestaande definitie wijzigen <Enter>
6. We kiezen er eentje : PER-OVER, eerste uit de lijst <Enter>
7. Bij Titel geven we in : **Overzicht personen met laatste huwelijk**. De rest van het bovenste deel van het scherm blijft ongewijzigd. **Zevenmaal** <Enter>

Voor het vervolg gaan we de opmaak van de kolommen en de kolominhoud wijzigen. Let op : de totale breedte van de lijst moet 79 karakters bedragen

8. Kolomnummer 1 : blijft ongewijzigd <Tab>
9. Kolomnummer 2 : blijft ongewijzigd <Tab>
10. Kolomnummer 3 : (hier wijzigen we alleen de breedte, dus) driemaal <Pijltje-omlaag> ... intikken 20 ... <Tab>
11. Kolomnummer 4 : blijft ongewijzigd <Tab>
12. Kolomnummer 5 (was Overlijden, we wijzigen dat in Huwelijk) : Intikken **Huwelijk** en **twee spaties** ... vijfmaal <Pijltje-omlaag> ... in plaats van Overlijden datum, tikken we het volgende in (zonder andere spaties dan hier aangegeven, dus alles achter elkaar):
IF\$(PARTNERS\$(MARRIAGES,Wettelijk datum)<>””,PARTNERS\$(MARRIAGES,Wettelijk datum),PARTNER\$(MARRIAGES,Kerkelijk datum)) <Tab>
13. Kolomnummer 6 (was Ouders, we wijzigen dat in Partner.)
 - a. Eerst maken we de kolom breder : driemaal <Pijltje-omlaag> ... intikken **17**
 - b. Je ziet dat het woord Ouders nu gesplitst als titel boven de kolom staat : **driemaal** <Pijltje-omhoog> ... intikken **Partner** ... **negenmaal** <Pijltje-rechts> ... **F2** ... **eenmaal** <Pijltje-omlaag> ... **F4**

- c. Nu nog de juiste instructie : **viermaal** <Pijltje-omlaag> ... intikken
PARTNERS(MARRIAGES,FILLEDS(Achternaam+", "+Voornaam))
- d. <Tab>
14. Kolomnummer 7 (er staat nog "rs" een restant van Ouders uit kolomnummer 6, we wijzigen dat in Overlijden) :
- a. Eerst maken we de kolom weer breder: **driemaal** <Pijltje-omlaag> ... intikken **11**
- b. We passen de titel aan : **driemaal** <Pijltje-omlaag> ... intikken **Overlijden**
- c. En de juiste instructie : **vijfmaal** <Pijltje omlaag> ... intikken **Overlijden datum**
15. En klaar is Kees, alleen nog opslaan : **ESC** ... Mag dit opgeslagen worden? ... J ... naam geven, bv. **MIJN-GHO.LST** ... omschrijving ingeven, bv. **(bj) Mijn personenlijst met partners** ... <Enter> ... Terug naar hoofdmenu ... <Enter>
16. Nu moeten we de totaallijst personen nog activeren: vanuit het hoofdmenu : Wijzigen gegevens personen ... **O**(pties) ... **Andere lijstindeling kiezen** ... kies nu MIJN-GHO uit de lijst in dit menu ... <Enter>

5. Zorg voor een slimme totaallijst : relaties

Het is ook van belang dat we in de totaallijst relaties snel een echtpaar kunnen terugvinden dat beantwoordt aan onze zoekcriteria. Het gaat hierbij altijd om een bepaalde man-vrouw-combinatie, bv. ik zoek een Joannes Aerts die getrouwd is met een Gertruda Joosten... Standaard geeft Pro-Gen ons de mogelijkheid de totaallijst relaties te sorteren op naam van de man (we krijgen dan alle Aertsen alfabetisch gerangschikt op hun voornaam en hun partner) en naam van de vrouw (we krijgen dan alle Joostens alfabetisch gerangschikt op voornaam en hun partner). Daarnaast heb je uiteraard nog mogelijke sorteringen op huwelijksdatum en huwelijksplaats. Maar het zou leuk zijn als ik alle Aertsen kreeg en daarachter de naam van de vrouw, alfabetisch gerangschikt op familienaam. Dat werkt vlugger als je snel wil weten of je een bepaald echtpaar al in je gegevens hebt (bv. als je een kind wil toevoegen). Een lijst bv. zoals deze :

BJ-TOTAL		Totaallijst : Relaties		PRO-GEN 3.21 (C) 1989-2012	
tot = 46762				Blad 8 van 1088	
Rec.	Man	Vrouw	Wettelijk	Kerkelijk	
9066	AERDEN, Edgard	WITTERS, Maria Ida Cleme			
45560	AERDTS, Jacobus	GROMMERS, Helena			
28406	AERDTS, Cornelius	REIJNERS, Agnes			
28405	AERDTS, Theodorus	STEVENS, Maria Catharina	21-06-1768	21-06-1768	
4629	AERDTS, Simon	TIELEMANS, Joanna Catharina	09-05-1801	11-05-1801	
28407	AERDTS, Joannes	VANBERENBROECK, Wilhelmi	16-09-1770	16-09-1770	
35081	AERT GEVEN, Wilhelmus	KONINCKX, Elisabeth	19-01-1740	19-01-1740	
18028	AERTNIJS, Ambrosius	CLAES, Elisabeth			
31884	AERTNIJS, Ambrosius	ELENS, Maria	??-??-1612	??-??-1612	
26286	AERTS, Andreas Theodoor	AERTS, Maria Anna	voor 1830		
29457	AERTS, Petrus Laurentius	ALDERS, Elisabeth Maria	28-09-1940	28-09-1940	
42479	AERTS, Roger Jan Jozef P	ANTONISSEN, Jeannine God	25-02-1972		
40440	AERTS, Petrus Casimirus	ARRAZOLA-DE ONATE, Maria			
41077	AERTS, Peter Jan	AWOUTERS, Aldegondis	08-07-1932		
44650	AERTS, Alfons	BAERS, Rosa			
9745	AERTS, Antonius	BARTELS, Geertrui	02-02-1812		
15333	AERTS, Adrianus	BARTHOLOMEUS, Petronella	24-04-1757	24-04-1757	
15339	AERTS, Laurentius	BARTHOLOMEUS, Maria Elis	30-06-1776	30-06-1776	
2861	AERTS, Theodorus Jacobus	BOELAERS, Theresia	28-10-1950	28-10-1950	
31389	AERTS, Matheus Franciscu	BOLLEN, Maria Elisabeth	22-04-1944	22-04-1944	
34527	AERTS, Joannes	BOONEN, Elisabeth	04-11-1741	04-11-1741	
12812	AERTS, wilhelmus	BOONEN, wilhelmina	04-07-1752	04-07-1752	
39809	AERTS, Joannes	BOONEN, Elisabeth			
42533	AERTS, Bart Virginie	BOSMANS, Tine	20-08-1999		
16398	AERTS, Michiel	BOSMANS, N.N.			
1203	AERTS, Franciscus	BOTTIJ, Maria	19-06-1759	19-06-1759	
25367	AERTS, Joannes Henricus	BREEMANS, Anna Barbara	07-06-1855		
35531	AERTS, Henricus	BROEKEN, Adriana	05-05-1741	05-05-1741	
38548	AERTS, Michiel	BROEKX, Maria	16-02-1915	16-02-1915	
40438	AERTS, Ferdinandus Anton	BROUNS, Isabella Cecilia	voor 1886		
12810	AERTS, Arnoldus	BULL, Maria Anna	16-01-1753	16-01-1753	
7140	AERTS, Gerardus	BULLEN, Digna	08-06-1734	08-06-1734	
18403	AERTS, Leopoldus	CHRISTIAANS, Joanna Cath	05-05-1898		
6373	AERTS, Michiel	CLAES, Anna Catharina	04-04-1785	04-04-1785	
42922	AERTS, Hendrik	CLEYS, Anna Christina			
285	AERTS, Laurens	COENEN, Joanna Catharina	21-10-1865	24-10-1865	
4991	AERTS, Jan Michiel	CONINX, Christina			
28545	AERTS, Peter Henricus	CONVENTS, Helena Maria	21-10-1933	21-10-1933	
44982	AERTS, Arnoldus	COPPEN, Anna Maria	19-02-1781	19-02-1781	
45204	AERTS, Arnoldus	CORSTIENS, Elisabeth			
1217	AERTS, Wilhelmus	CUMPS, Anna Maria	14-08-1843	16-08-1843	
7492	AERTS, Andreas	CUPPENS, Joanna	19-01-1710	19-01-1710	
44325	AERTS, Adolphus Desideri	CUPPENS, Anna Maria	26-04-1879		

Opties, Rel.schema, Fw.keer, Selecteer, Sorteert, Zoek, Tab=Sprong
 Alt-F1, 0-9, +, Bekijk, Del=wissen, Enter=gegevens Wijzigen

Hoe ?

Vanuit het Hoofdmenu

1. Wijzigen gegevens relaties <Enter>
2. **S**(orteer) ... (Opgeslagen sorteervoorwaarde) **K**(iezen) ... **Ins** ... **F1**
3. Invullen : **[Man]Achternaam + [Vrouw]Achternaam + Wettelijk datum** <Enter>
4. Invullen : **(bj) Snel een echtpaar zoeken ... ESC**
5. Klaar. Gebruik de sorteervoorwaarde door in de totaalijst relaties te kiezen voor : **S, Opgeslagen sorteervoorwaarde kiezen ... (bj) Snel een echtpaar zoeken**

Dessertbuffet**6. Gebruik de F-toetsen voor snelle invoer**

Stel : je bent bezig met de BS van Sint-Lambrechts-Herk. Je staat dus voor de droeve taak een paar duizend keer die plaatsnaam – liefst foutloos – in te tikken in Pro-Gen. Of : je moet een aantal keer een lange bronvermelding intikken, zoals 'J. Cuyvers, De bevolking van Peer, 1646-1806, p. 27'. Dergelijke langere en moeilijk typbare teksten kun je best vastleggen onder de F-toetsen. Pro-Gen biedt de mogelijkheid liefst 44 dergelijke teksten vast te leggen.

Hoe ?

1. Zet de cursor in een Persoonsblad of Relatieblad
2. **<Control+F1>**
3. Sla een F-toets aan (bv. <F5>)
4. Typ op de invullijn bv. **Sint-Lambrechts-Herk**
5. **<Esc>**
6. Telkens je "Sint-Lambrechts-Herk" nodig hebt, druk je op **<F5>**

Je kunt dit doen met

<F2> tot <F12>, <Shift+F2> tot <Shift+F12>, <Alt+F2> tot <Alt+F12> of <Control+F2> tot <Control+F12>. Dus 44 stuks in het totaal.

Met een overlegkartonnetje (à la WordPerfect 5.1) is de plaats van de voorgedefinieerde woorden en uitdrukkingen gemakkelijk te onthouden.

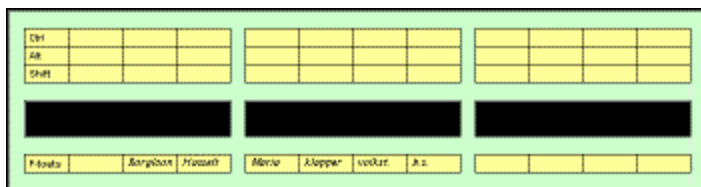

Je kunt met PRO-GEN zo'n volledig ingevuld sjabloon drukken. Je moet het alleen nog uitknippen. De uitvoer van zo'n sjabloon vind je onder

1. **Hulpprogramma's**
2. **Overige**
3. **F-toetsen printen**
4. **Een functietoetsen-sjabloon printen**
5. Je hebt de keuze uit vier sjablonen.

7. Durf gebruik maken van handige selectie- en sorteervoorwaarden en leer ze zelf bouwen

Soms heb ik wel eens situaties voor waar Pro-Gen geen ‘ingebakken’ oplossing voor heeft. Het komt er dan op aan gebruik te maken van de ‘à la carte’-mogelijkheden van het programma en zelf een sorteer- of selectievoorwaarde te maken die je probleem helpt oplossen. Hieronder een aantal voorbeelden, los uit de mouw.

1. Uit een huwelijksakte ken ik de geboorte- of doopdatum van de bruid(egom), maar de persoon in kwestie zit blijkbaar niet in mijn bestand.
Dat zou kunnen komen omdat de persoon in kwestie in huwelijks- en doop-/geboorteakte een verschillende voornaam heeft (Petrus, Peter, Peter Jan..., Willem, Wilhelmus, Guillaume...) Vlуг controleren of je de persoon in je bestand hebt kan met
 - a. (Vanuit de Totaallijst Personen) : (Se)**L**(ecteer) ... Opgeslagen voorwaarde kiezen ... **Ins** ... **F1**
 - b. Invullen : **Doop datum = "#?"** of **Geboorte datum = "#?"** <Enter>
 - c. Omschrijving invullen : **(bj) Gedoopt op ... (datum)** of **(bj) Geboren op ... (datum)** ... **ESC**
 - d. Let op : als je deze selectie gebruikt moet de datum die je zoekt tussen dubbele aanhalingstekens staan, bv. "31-08-1852"

Soms vind je in een huwelijksakte de datum van overlijden van de ouders. Om snel te controleren of je die ouders al hebt, kun je dezelfde procedure gebruiken. Bij b. vul je dan in **Overlijden datum = "#?"** en je geeft als omschrijving natuurlijk in **(bj) Overleden op... (datum)**.
2. Uit een overlijdensakte ken ik van een persoon de leeftijd bij overlijden. Heb ik iemand die aan de voorwaarden voldoet ?
Iemand overlijdt in 1810 en er wordt vermeld dat hij 83 jaar oud werd. Als dit waar is (soms vergist de ambtenaar van de BS zich!) werd hij dus geboren en gedoopt in 1728. Pro-Gen heeft hiervoor een selectievoorwaarde:
 - a. (Vanuit de Totaallijst Personen) : (Se)**L**(ecteer) ... Opgeslagen voorwaarde kiezen ... **Ins** ... **F1**
 - b. Kies uit de lijst : **Geboren in het jaar ...** en vul het jaartal in.
3. Onze gebruikersgroep heeft een prachtige DVD met een grote collectie bidprentjes. Die zou ik willen raadplegen om overlijdensdata toe te voegen aan de personen uit bv. Neerpelt die ik uit de BS ingevoerd heb. Hoe begin ik daar aan ?
Ik zoek dus personen die geboren werden in Neerpelt en die mogelijk overleden zijn. Het heeft geen zin dat onze lijst personen bevat die geboren werden voor 1870, want daar bestaan wellicht geen bidprentjes van. De volgende selectievoorwaarde zou kunnen helpen:
 - a. (Vanuit de Totaallijst Personen) : (Se)**L**(ecteer) ... Opgeslagen voorwaarde kiezen ... **Ins** ... **F1**
 - b. Invullen : **Geboorte datum > "31-12-1869"** AND **Geboorte plaats ~ "#?"** AND **{Overlijden, datum = "" OR Overlijden datum ~ "voor" OR Overlijden datum ~ "na"}** <Enter>
 - c. Omschrijving invullen : **(bj) Geboren te ... vanaf 1870 en overlijden onbekend ... ESC**
4. In een overlijdensakte lezen we dat een broer het overlijden van zijn zuster aangeeft. De ouders van beiden worden niet vernoemd.
Daarvoor schreef Ivo de VTX **SEL-R2VN.VTX**. Je vult (een deel van) de voornamen van beide personen in en de VTX zoekt alle families waarin beide namen voorkomen. We demonstreerden deze vtx in maart al.
5. Enzoverder... Gebruik de ingebakken selectie- en sorteervoorwaarden van Pro-Gen en durf er zelf eens eentje schrijven.

Grafische schema's in PDF tot A0

Ik heb dit onderwerp reeds enkele keren behandeld. Ik blijf het spijtig vinden dat wij bij PG zo'n mooie kwartierstaatuitvoer krijgen in PDF maar dat wij geen gelijkwaardige PDF-tegenhanger hebben voor de grafische uitvoeren van genealogie en parenteel.

Heel toevallig ontdekte ik onlangs een gratis programmaatje dat een grafische PG-uitvoer op een zeer eenvoudige wijze kan omzetten in een PDF en dat tot het formaat A0. Gedaan met het plakken van de vele blaadjes A4!

Het fantastische stand-alone programma heet 'Winnovative free HTML to PDF converter'.

Ik downloadde het bij http://download.cnet.com/Winnovative-Free-HTML-to-PDF-Converter/3000-18497_4-10691753.html.

Winnovative kent alle formaten en heeft zeer veel instellingen.

Principe: maak een grafische uitvoer met een pg-html-driver laat dat html-resultaat **converteren** naar pdf door winnovative in bv. A0 Ga met die file naar een firma zoals Egberghs te Hasselt om ze te laten **plotten** ...

N.B. met de speciale HTML-UTF driver van PG3.21, die wel meegeleverd wordt (!), maar (nog) niet in de lijst staat ☺ kan men veel mooiere kaders tekenen dan de standaardkaders getekend met +-----+

Hoe die driver handmatig toevoegen aan het stuurprogrammamenu?

Maak **een uitvoer** ... open in het **Uitvoermenu** het item **Schijfuitvoer stuurprogramma** druk ergens in de lijst op **Insert** en er wordt een **blanco lijn** gemaakt op die blanco lijn druk ... **F1** ... en **vul in**

Bestandsnaam (met extensie .PRN) :

PRINTER\HTML-UTF.PRN

Omschrijving :

HTML-UTF voor Internet World Wide Web (WWW)

Esc Esc Mag dit opgeslagen worden?... JA.

Test zo'n UTF8-uitvoer in je browser; niet alle browser kunnen/konden UTF8 aan.

Ivo

PRO-GENgebruikersgroep LIMBURG vzw

<http://www.pro-gen.be>

Maatschappelijke zetel:

Emiel Van Dorenlaan 44

3600 GENK

België

Ondernemings- en btw-nummer: 0887.398.956

E-mail:

ivo.gilisen@pro-gen.be (voorzitter)

bob.joosten@pro-gen.be (ondervoorzitter)

luc.klaps@pro-gen.be (penningmeester)

rik.jaeken@pro-gen.be (verzendingen dvd)

joseph.ory@pro-gen.be (lid)

jaak.simons@pro-gen.be (lid)

dvd@pro-gen.be (alles i.v.m. onze jaarlijkse dvd)

Bezoek ons op het web

<http://www.pro-gen.be>